

DIREZIONE RISORSE UMANE E PATRIMONIO

VERBANIA VILLA SAN REMIGIO- EDIFICIO EX PORTINERIA
INTERVENTO DI RESTAURO E RECUPERO FUNZIONALE
DEL FABBRICATO "EX PORTINERIA"

LOCALIZZAZIONE	PROVINCIA	CANTONE	INTERCOMUNE
REGIONE PIEMONTE	VERBANIA-CUSCO-OSOLA	VERBANIA	VILLA SAN REMIGIO

RENDERIZZAZIONE LABORATORIO	PROGETTO ESECUTIVO
CATEGORIA : PROGETTO ARCHITETTONICO	TAVOLA
ELABORATO : PROGETTO PAVIMENTAZIONI E RIVESTIMENTI	EDL
PIANTE PIANO TERRA, P. PRIMO, P. SECONDO	ARC12

SCALA: 1/50 1/2	DATA: SETTEMBRE 2010	COMM:
PIANTE VERBATE		
VERBATE	OGGETTO	

TRACCE E PIANI	PIANTE
GRUPPO DI PROGETTAZIONE :	Visto: IL CAPOGRUPPO ARCH-PAOLO CLAVARINO
Assegnazione Temporanea al Prof. Ing. Arch. Paolo Clavarino	Verificato: IL R.Q.P. ARCH-PAOLO CLAVARINO
Arch. Paolo Clavarino - Corso Duemila 6 - Torino	Approvato: IL R.U.P. DOT. SSA MARIA GRAZIA FERRERI
Arch. Fabio Camerino - Corso Duemila 6 - Torino	
Arch. Giorgio Giulio Bruno - Corso Rossini 7 - Torino	
Arch. Emanuele Tardito - Corso Vittorio Veneto 70 - Camogli	
PIANTE CALATE DA INFORMATICA	COORDINATORE
FILE : PAVIMENTI.DWG	COD :

Questo documento è di proprietà della Regione Piemonte, qualsiasi divulgazione o riproduzione anche parziale deve essere espressamente autorizzata dalla Regione Piemonte. Il presente documento è stato elaborato e redatto in formato elettronico e non è soggetto a conservazione cartacea.
Via Vito, 45 10121 Torino - Tel. 011 4321260 - Fax 011 4322296 - C.F. 0150806010010

LEGENDA

PAVIMENTI	SEMINATO ESISTENTE da restaurare
	ZERBINO IN COCCO incassato
	PIETRA
	PIASTRELLE IN COTTO 30 x 30 cm
	PIASTRELLE IN MARMO bianco venato 30 x 30 cm
	PAVIMENTO SOPRAELEVATO in L.P. 60 x 60 cm
ZOCCOLINI	- In tutti gli ambienti sono previsti zoccolini in legno verniciato H = 8 cm
	- Nel salone è previsto uno zoccolo in legno verniciato sagomato a contenimento impianti elettrici (vd. particolare)

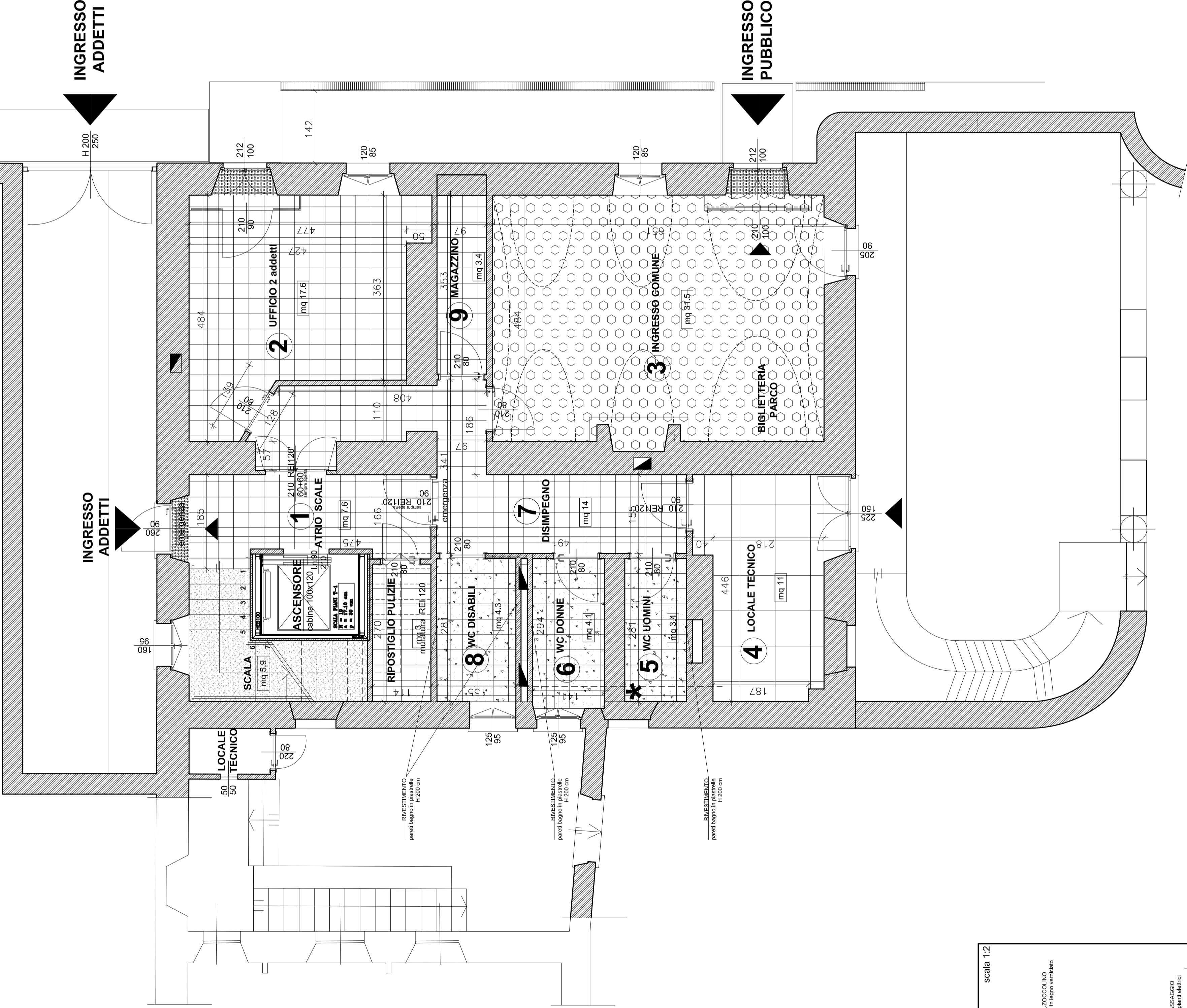
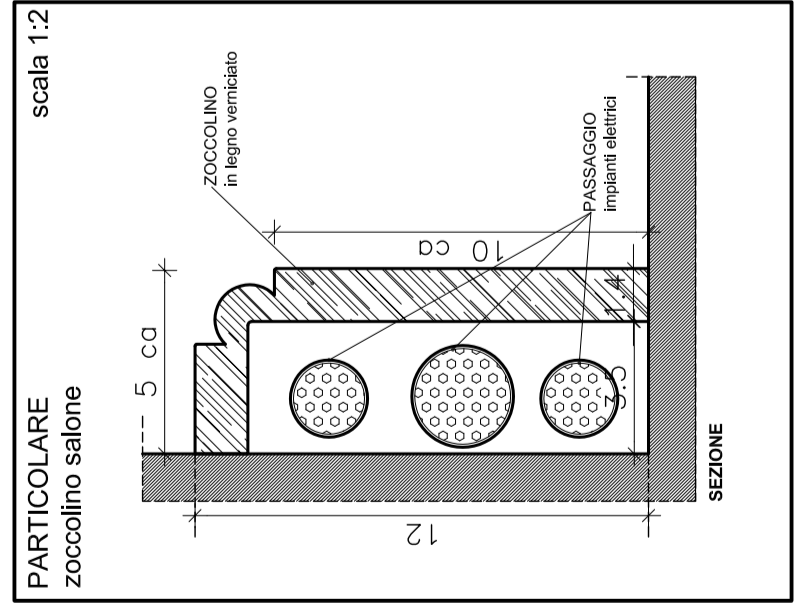

PIANTA PIANO TERRA

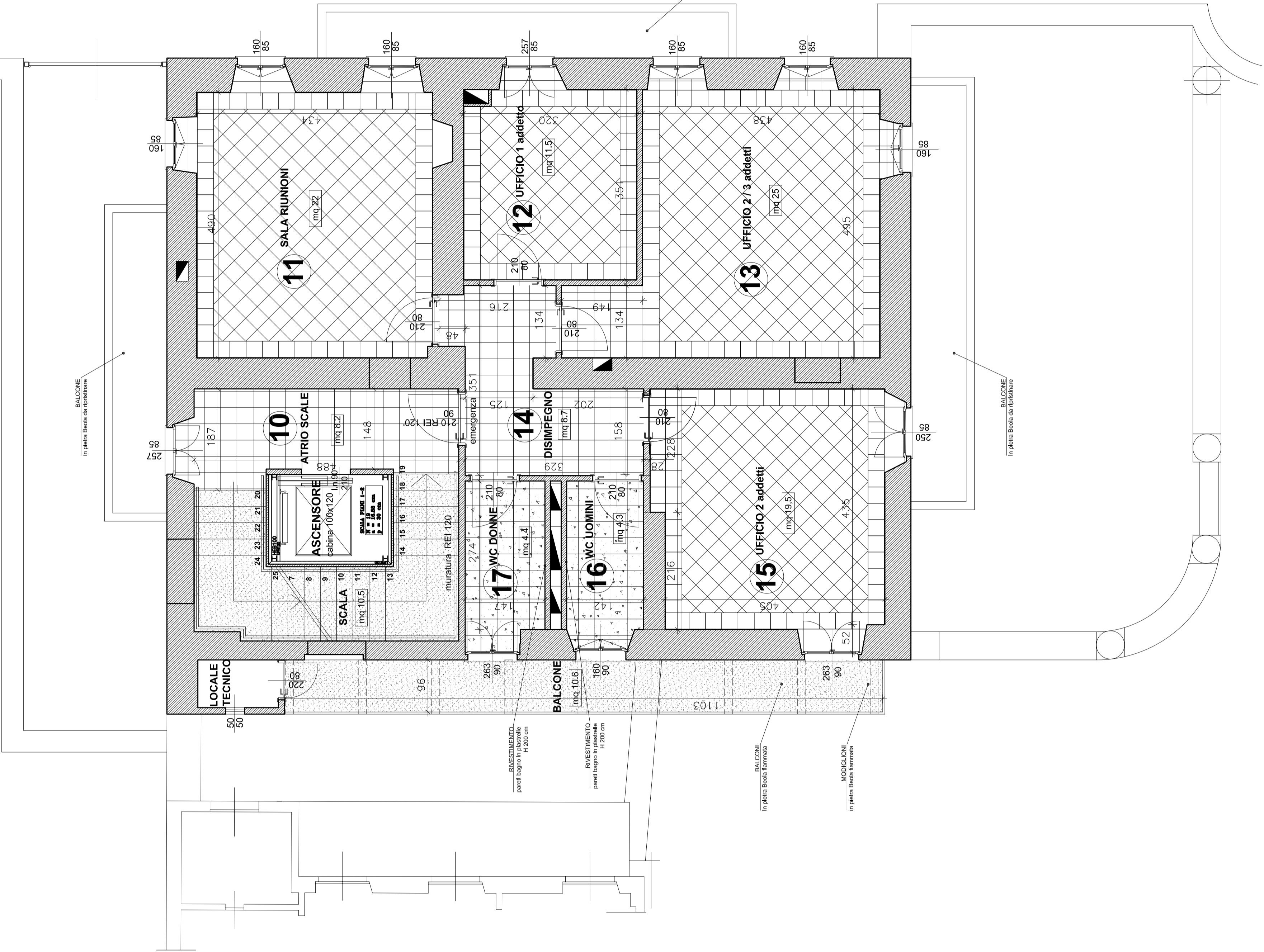

PIANTA PRIMO PIANO

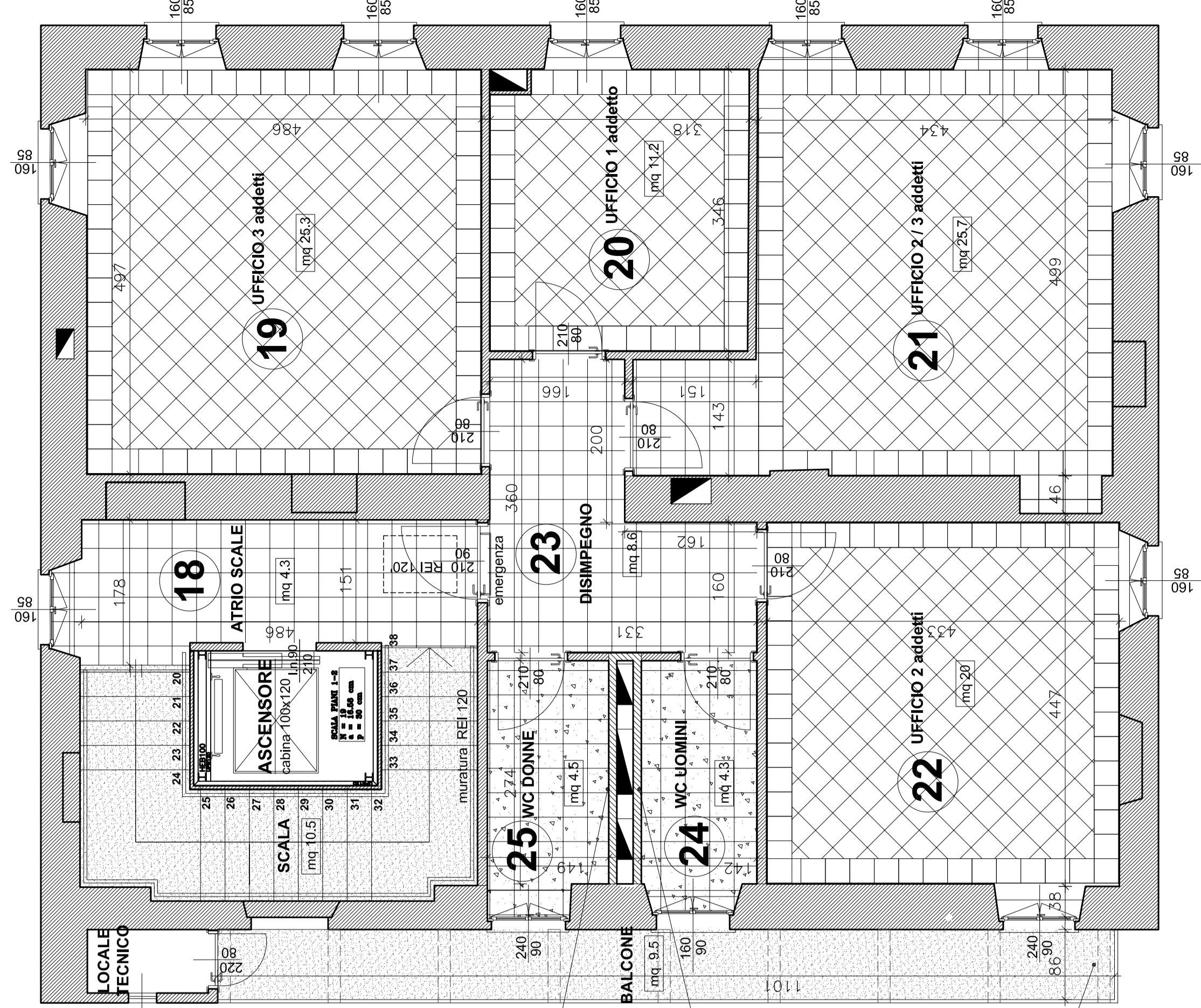

PIANTA SECONDO PIANO